

### Détail des têtes poteaux et rails batardeaux

Vue en plan et coupe - Echelle 1 / 15 ème

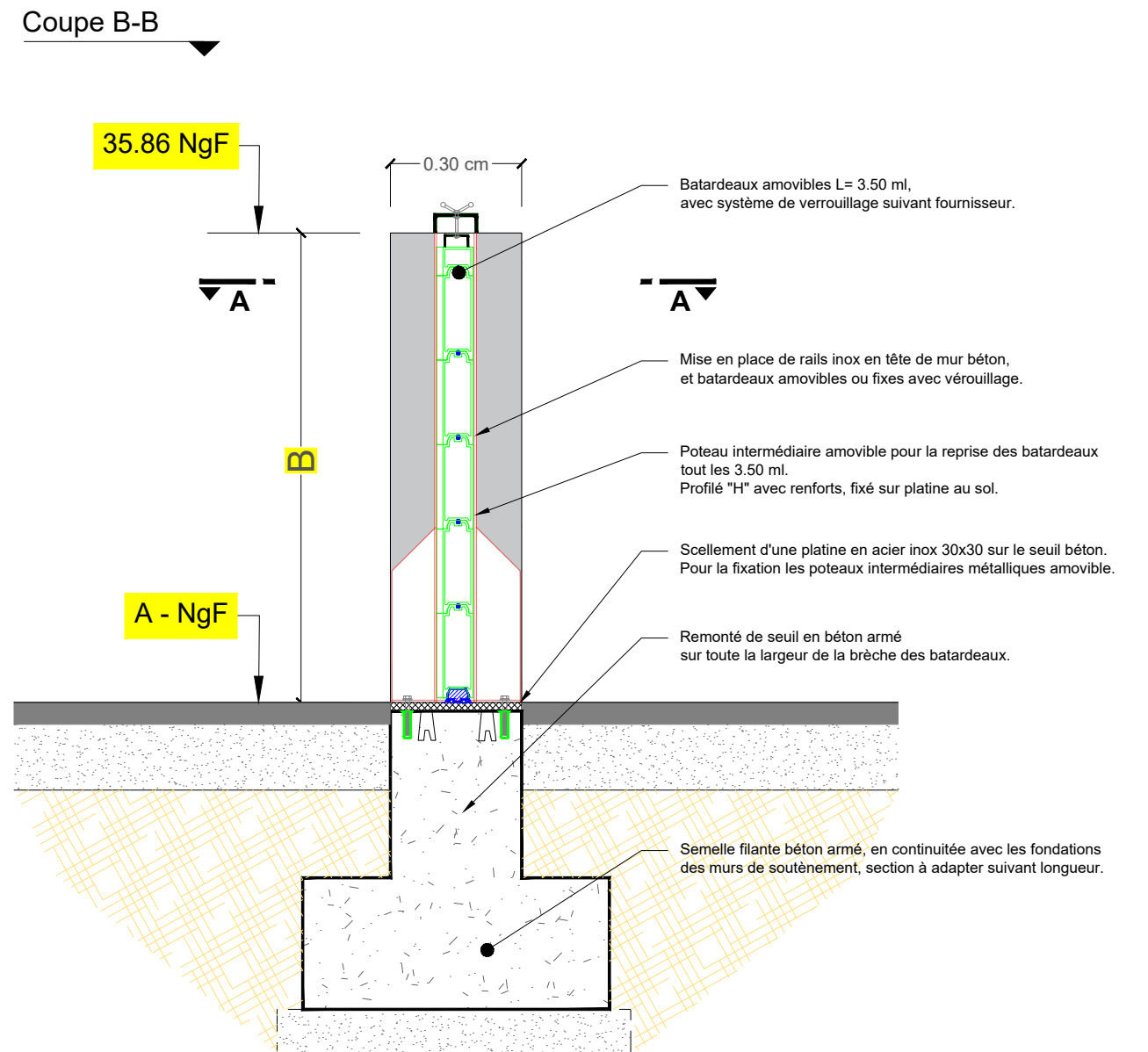
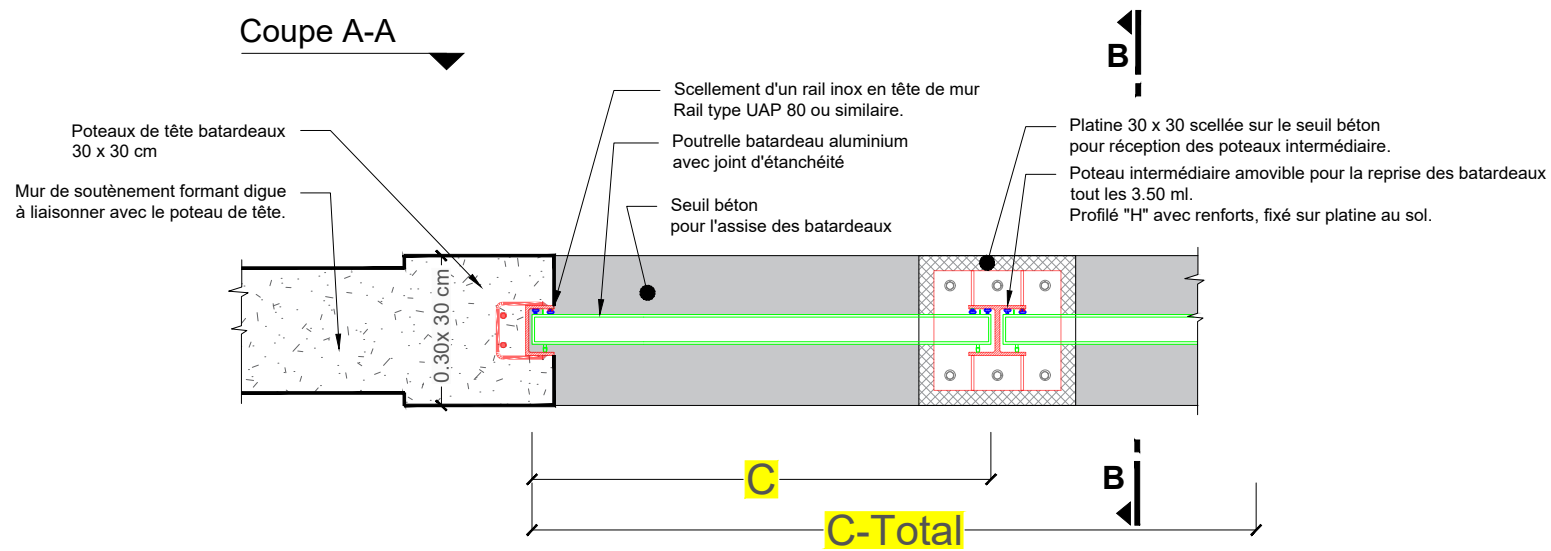

Tableaux de références des batardeaux

Batardeaux	Cote TN	Cote AS Batardeau	Hauteur	Longueur	Nbr Travée	Longueur totale	Surface
N°	A-NgF	NgF	B	C	Unit.	C - total	m <sup>2</sup>
B1	34.50	35.86	1.36	3.50	1	3.50	4.76
B2	34.50	35.86	1.36	3.50	1	3.50	4.76
B3	34.40	35.86	1.46	3.50	1	3.50	5.11
B4	34.30	35.86	1.56	3.50	3	10.50	16.38
B5	34.50	35.86	1.36	3.50	1	3.50	4.76
B6	34.50	35.86	1.36	3.50	3	10.50	14.28
B7	34.25	35.86	1.61	3.50	4	14.00	22.54
B8	34.55	35.86	1.31	3.50	1	3.50	4.59
B9	34.65	35.86	1.21	3.50	1	3.50	4.24
B10	34.50	35.86	1.36	3.50	2	7.00	9.52
B11	35.00	35.86	0.86	3.50	1	3.50	3.01

# Elévation du batardeau N°10

Echelle 1 / 100 ème

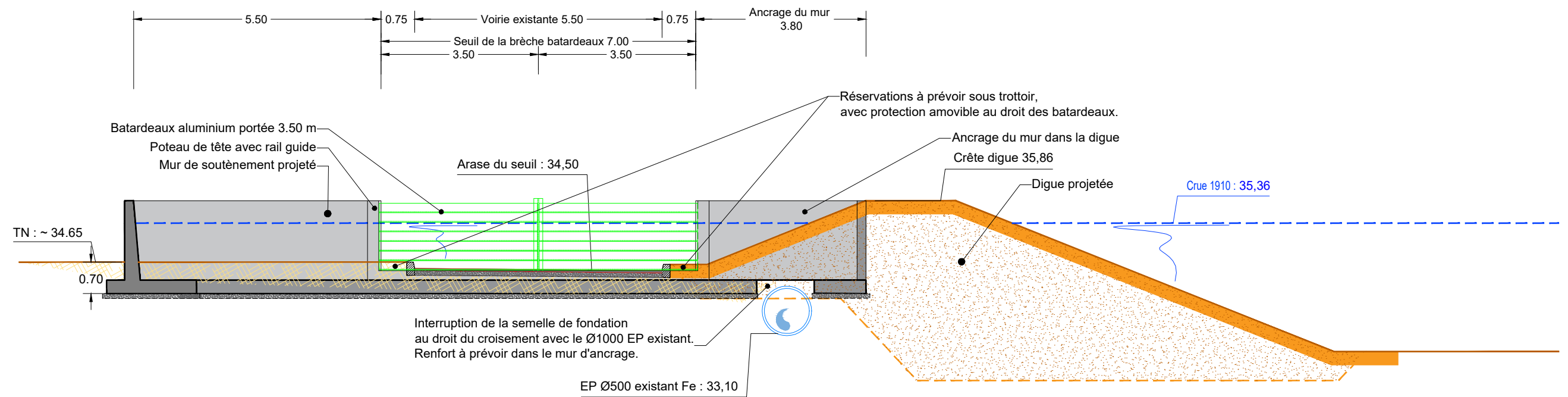

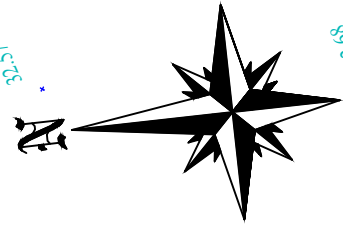

Rampe d'accès pour entretien du Bassin

PM:240

PM:200

Talus 5/2

Fond du Bassin

AM n° 8

Entrée existante

